Anexo 5. Informe Final de Resultados

SISTEMA NACIONAL PARA EL DESARROLLO INTEGRAL DE LA FAMILIA

Unidad de Asistencia e Integración Social
Dirección General de Integración Social

Programa de Atención a Familias y Población Vulnerable
Subprograma Apoyo para Proyectos de Asistencia Social

Datos del Proyecto

Fecha de informe	**FOLIO**
28 de Diciembre de 2015.	

Lugar y Fecha de emisión del proyecto
Morelia, Michoacán 18 de Junio de 2014.

Datos Generales		
Nombre del Estado	Michoacán.	
Nombre del Ejecutor del Proyecto (SEDIF, SMDIF u OSC)	Sistema para el Desarrollo Integral de la Familia Michoacana.	
Nombre del Director General del SEDIF, SMDIF o Apoderado Legal de OSC	Sra. Roció Beamonte Romero	
Domicilio	Av. Acueducto y Ventura Puente, Lote 17, Col. Bosque Cuauhtémoc C.P. 58020	
Teléfono	**Correo electrónico**	**Página Web**
(443) 3 13 35 40	cheko82@gmail.com	
Nombre del Proyecto		
Fortalecimiento de la Infraestructura y Equipamiento de la Casa Hogar Presidente Lázaro Cárdenas del Río y Equipamiento de la Casa Hogar Gertrudis Bocanegra del Sistema para el Desarrollo Integral de la Familia Michoacana.		

Objetivo del Proyecto
Proporcionar mejores servicios a las niñas, niños y adolescentes en condiciones de vulnerabilidad que son atendidos en los centros asistenciales a cargo del Sistema para el Desarrollo Integral de la Familia del Estado de Michoacán, mediante el fortalecimiento y equipamiento de la Casa Hogar Presidente Lázaro Cárdenas del Río, así como del equipamiento de la Casa Hogar Gertrudis Bocanegra, que coadyuve a fortalecer la atención integral, brindando mayores condiciones de seguridad y garantizando óptimas condiciones de habitabilidad, en un ambiente cálido y de pertenencia.

PRIMERA PARTE. Informe del Desarrollo del Proyecto

Informe analítico-descriptivo del Proyecto

Para poder llevar a cabo la realización de dicho proyecto, dado a que al momento de dar apertura a la cuenta tuvimos problemas con el nombre de dicho proyecto ya que era incorrecto, después hubo cambio de administración lo cual fue muy tardado dicho proceso para el seguimiento, así mismo se realizó visita a la Secretaria de Comunicación y Obras Públicas ya que esta es la Dependencia que se encarga de licitar la infraestructura que se lleve a cabo en el Estado, pero nos informaron que derivado a los montos con los cuales contábamos para este proyecto se podía adjudicar directamente el Sistema DIF; después de que dicho recurso se radican en el Estado se comienzan los trámites de validación de CEPLADE, cuando dicho proyecto queda cargado y validado en CEPLADE, nos otorgan un oficio con el cual debemos de generar otro similar dirigido a la Secretaria de Finanzas para que certifique dicho recurso y posteriormente nos otorgue la suficiencia presupuestaria para poder realizar los trámites de contratación y a su vez podamos devengar dicho recurso.

Por otro lado se solicitan a tres proveedores distintos sus cotizaciones, dichos proveedores deben estar activos en el padrón de proveedores del Estado y se hace un cuadro comparativo para que en dicho documento especifique cuál de los tres proveedores es el más económico, posteriormente se da a la tarea de contratar al que ofreció el menor precio.

En la Casa Hogar Presidente Lázaro Cárdenas del Río; cuenta con mobiliario y equipo en malas condiciones, así como la falta de protecciones de seguridad en diversas áreas con un desgaste avanzado lo cual era necesario el fortalecimiento de la infraestructura para salvaguardar la seguridad de los menores, por lo anterior se requiere mobiliario de sillas y mesas para el área del comedor, con la finalidad de que los menores tengan un lugar digno donde disfrutar de sus alimentos, de igual manera se requiere de una pantalla y de un DVD en el área de ludoteca, con la finalidad de fortalecer las actividades didácticas y de recreación que promueven el desarrollo integral.

En la Casa Hogar Gertrudis Bocanegra; no cuenta con equipo de sonido que coadyuve en las diversas actividades y eventos que se llevan a cabo dentro de la casa hogar.

Casa Hogar Presidente Lázaro Cárdenas del Río.

- **Cuarto de contención:**
- Puerta con marco de R40 y contramarco la cual la mitad se forrara con lámina y la otra parte con barras verticales de redondo de medio sólido, además se decorara con nudos napolitanos.
- Para el mismo lugar mencionado se instalará una protección de 1.20 mts. X 0.35 marco de PTR 1x1", se incluye barras verticales de redondo de media sólido, el cual se decorara con nudo napolitano.
- **Área de Ludoteca:**
- Puerta de PTR de 1x1", con barras horizontales de redondo solido de media decorada con nudo napolitano con las medidas de 2.90 mts. de ancho por 2.50 mts. de altura.
- Protección de 2.90 mts. De ancho por 1.50 mts. De altura PTR de 1x1", con barras horizontales de redondo solido de media decorada con nudo napolitano.

- **Departamento de Administración:**

- Dos puertas con marco de R40 y contramarco la mitad de la puerta se forrara de lámina y la otra parte con barras horizontales de redondo solido de media decorada con nudo napolitano, sus medidas son de 0.75 cms. De ancho por 2.10 mts. De altura.

- **Área de comedor:**

Dos puertas con marco de R40 y contramarco la mitad de la puerta se forra de lámina y la otra parte con barras horizontales de redondo solido de media decorada con nudo napolitano, con las siguientes medidas 2.50 mts. De altura por 1.00 mts. De ancho.

- **Dormitorio 1:**

- Tres protecciones de 2.90 mts. De largo x 1.50 mts. De altura utilizando PTR de 1x1" con barras horizontales de redondo solido de media decorada con nudo napolitano.
- Protección de 2.70 mts. De largo x 1.50 mts. De altura, utilizando PTR de 1x1", con barras horizontales de redondo solido de media decorada con nudo napolitano.
- Protección de 1.90 mts. De largo x 1.50 mts. De altura, utilizando PTR de 1x1", con barras horizontales de redondo solido de media decorada con nudo napolitano.
- Puerta con marco R40 y contramarco de 1.00 mts. Ancho x 2.45 mts. de altura la mitad de la puerta se forrará de lámina y la otra parte con barras horizontales de redondo solido de media decorada con nudo napolitano.
- Puerta para el baño interior de 1.00 mts. De ancho x 2.00 mts. De altura, la cual se forrara en su totalidad de lámina.

- **Dormitorio 2:**

- Cuatro protecciones de 2.90 mts. De largo x 1.50 mts. De altura utilizando PTR de 1x1" con barras horizontales de redondo solido de media decorada con nudo napolitano.
- Protección de 1.90 mts. De largo x 1.50 mts. De altura, utilizando PTR de 1x1", con barras horizontales de redondo solido de media decorada con nudo napolitano.
- Puerta con marco de R40 y contramarco de 1.00 mts. De ancho x 2.45 mts. De altura la mitad de la puerta se forrara de lámina y la otra parte con barras horizontales de redondo solido de media decorada con nudo napolitano.

- Puerta para el baño interior de 1.00 mts. De ancho x 2.00 mts. De altura, la cual se forrara en su totalidad de lámina.

- **Dormitorio 3:**

- Protección de 2.90 mts. De largo x 1.50 mts. De altura, utilizando PTR de 1x1", con barras horizontales de redondo solido de media decorada con nudo napolitano.
- Protección de 1.90 mts. De largo x 1.50 mts. De altura, utilizando PTR de 1x1", con barras horizontales de redondo solido de media decorada con nudo napolitano.
- Puerta con marco de R40 de 1.00 mts. De ancho x 2.45 mts. De altura y contramarco la mitad de la puerta se forra de lámina y la otra parte con barras horizontales de redondo solido de media decorada con nudo napolitano.
- Puerta para el baño interior de 1.00 mts. De ancho x 2.00 mts. De altura, la cual se forrara en su totalidad de lámina.
- Protección de 1.45 mts. De largo x 1.50 mts. De altura, utilizando PTR de 1x1", con barras horizontales de redondo solido de media decorada con nudo napolitano.

- **Dormitorio 4:**

- Dos protecciones de 2.90 mts. De largo x 1.50 mts. De altura utilizando PTR de 1x1" con barras horizontales de redondo solido de media decorada con nudo napolitano.
- Protección de 1.90 mts. De largo x 1.50 mts. De altura, utilizando PTR de 1x1", con barras horizontales de redondo solido de media decorada con nudo napolitano.
- Puerta con marco de R40 de 1.00 mts. De ancho x 2.45 mts. De altura y contramarco la mitad de la puerta se forrara de lámina y la otra parte con barras horizontales de redondo solido de media decorada con nudo napolitano.
- Puerta para el baño interior de 1.00 mts. De ancho x 2.00 mts. De altura la cual se forra en su totalidad de lámina.
- Protección de 2.30 mts. De largo x 1.50 mts. De altura, utilizando PTR de 1x1", con barras horizontales de redondo solido de media decorada con nudo napolitano.

- **Dormitorio 5:**

- Cinco protecciones de 2.90 mts. De largo x 1.50 mts. De altura utilizando PTR de 1x1", con barras horizontales de redondo solido de media decorada con nudo napolitano.

- Protección de 1.90 mts. De largo x 1.50 mts. De altura, utilizando PTR de 1x1", con barras horizontales de redondo solido de media decorada con nudo napolitano.
- Puerta con marco de R40 de 1.00 mts. De ancho x 2.45 mts. De altura y contra marco la mitad de la puerta se forrara de lámina y la otra parte con barras horizontales de redondo solido de media decorada con nudo napolitano.
- Puerta para el baño interior de 1.00 mts. De ancho x 2.00 mts. De altura, la cual se forrara en su totalidad de lámina.

- **Centro de cómputo:**
- Puerta con marco de R40 y contramarco la mitad de la puerta se forrara de lámina y la otra parte con barras horizontales de redondo solido de media decorada con nudo napolitano, con las siguientes medidas.1.00 mts. De ancho x 2.40 mts. De altura.
- Protección de 1.50 mts. de altura x 1.90 mts. De ancho, utilizando PTR de 1x1", con barras horizontales de redondo solido de media decorada con nudo napolitano.
- Protección de 2.90 mts. de largo x 1.50 mts. De altura, utilizando PTR de 1x1", con barras horizontales de redondo solido de media decorada con nudo napolitano.

Casa Hogar Presidente Lázaro Cárdenas del Río.

- Tablón rectangular plástico 2.40 x 60.
- Silla plegable estructura metálica acojinada tipo banqueter.
- Pantalla LED 40" Marca HAIR FULL HD color negro.
- DVD con USB marca LG, DVD, MP3 Y CD color negro.
- Soporte articulado para pantalla y DVD color negro.

Casa Hogar Gertrudis Bocanegra.

Equipo de sonido: contiene bocina amplificada 15", 2 vías, potencia de 3000 watts PMPO y tecnología bluetooth, incluye un reproductor de audio MP3 por medio de tarjetas de memoria SD o USB, con funciones básicas: reproducción, adelantar o atrasar canciones, control remoto incluido, 2 entradas para micrófono, una con conector Jack de 6.3 MM o Cannon y otra solo con conector Jack de 6.3 MM, una entrada auxiliar (RCA o Cannon) para más equipos, una salida Cannon para conectar otro bafle amplificado y una salida amplificada por Jack Speakon para conectar y alimentar un bafle pasivo en cascada, fabricado con gabinete plástico de alta resistencia y ruedas para desplazarlo fácilmente, tripie y 2 micrófonos inalámbricos.

SEGUNDA PARTE. AVANCE FISICO FINANCIERO

Metas específicas del proyecto		
Descripción de la meta	**Porcentaje de avance de la meta**	**Acciones desarrolladas para alcanzar la meta**
Se beneficiaran a 116 niños, niñas y adolescentes en situación de vulnerabilidad, mediante las siguientes metas trimestrales. ***Tercer trimestre (julio-septiembre):***		
• *Presentación del presente proyecto.*	*100%*	*Se presentó el proyecto con No. De oficio 421/2015 de fecha 11 de agosto de 2015.*
• *Aprobación del presente proyecto.*	*100%*	*Se aprobó el proyecto con No. De oficio 220.000.00/980/ 2015. De fecha 17 de agosto de 2015.*
Cuarto trimestre (octubre-Diciembre):		
• *Adquisición de protecciones de seguridad.*	*100%*	
• *Adquisición de mobiliario y equipo.*	*100%*	
• *Instalación de protecciones de seguridad.*	*100%*	
• *Distribución de mobiliario y equipo.*	*100%*	
• *Instalación de equipo.*	*100%*	
• *Beneficiar a 57 Niñas y Adolescentes de la Casa Hogar Gertrudis Bocanegra.*	*100%*	*Originalmente la población a beneficiar era de 57 niñas y adolescentes, pero debido a que hubo un incremento de 8 niñas se beneficiarán a 65.*
• *Beneficiar a 59 Niños y Adolescentes de la Casa Hogar Presidente Lázaro Cárdenas del Río.*	*100%*	*Originalmente la población a beneficiar era de 59 niños y adolescentes, pero debido a que se reubicaron a 30 menores, solamente se beneficiaran a 29.*
• *Comprobación del proyecto.*	*100%*	

TERCERA PARTE. BENEFICIARIOS

Padrón de Beneficiarios.
Con este proyecto se beneficiaran a 135 niños, niñas y adolescentes y así proporcionar mejores servicios en Casa Hogar Presidente Lázaro Cárdenas del Río y Casa Hogar Gertrudis Bocanegra, mediante el Fortalecimiento de la Infraestructura y Equipamiento para las casa hogar para contribuir y fortalecer la atención integral de los menores en condiciones de desamparo, bajo el resguardo del Sistema para el Desarrollo Integral de la Familia del Estado de Michoacán. *Por lo que se adjunta padrón de beneficiarios.*

Municipios beneficiados
En este proyecto se beneficiaron 2 municipios. Al municipio de Morelia se le otorgo 1 equipo de sonido, al municipio de Lázaro Cárdenas se le otorgo 1 pantalla, un DVD, 1 soporte para pantalla, 1 soporte para DVD, 45 sillas, 3 tablones y de obra se otorgó la adquisición de protecciones de seguridad e instalación de protecciones de seguridad.

CUARTA PARTE. OBSERVACIONES (En caso de ser necesario)

Observaciones
Originalmente la población a beneficiar era de 57 niñas y adolescentes de la Casa Hogar Gertrudis Bocanegra, pero debido a que hubo un incremento de 6 niñas se beneficiarán a 63, se adjunta padrón de beneficiarios. *Originalmente la población a beneficiar era de 59 niños y adolescentes de la Casa Hogar Presidente Lázaro Cárdenas del Río, pero debido a que se reubicaron a 30 menores, solamente se beneficiaran a 29, se adjunta padrón de beneficiarios.*

QUINTA PARTE. ANEXOS

Para efectos de la comprobación del ejercicio de los recursos, ejecución de obras y/o acciones, se requiere que los ejecutores acompañen al presente informe con los siguientes anexos.
Último informe de avance físico-financiero. Se adjunta carpeta por separado.
Copia de comprobante (s) de remanente (s). (Cantidad exacta del monto y en su caso comprobante del reintegro del recurso cuando aplique) Se realizó reintegro por $48.61
El Proyecto autorizado para el cual se está haciendo el informe final. Se adjunta carpeta por separado.
Oficios de autorización de recursos. Se adjunta carpeta por separado.
Convenio de coordinación. Se adjunta carpeta por separado.

Fotografías, que de acuerdo a la Reglas de Operación, deben registrar el avance de las obras y acciones.

CASA HOGAR PRESIDENTE LAZARO CARDENAS DEL RIO

PUERTA DEL CUARTO DE CONTENCION

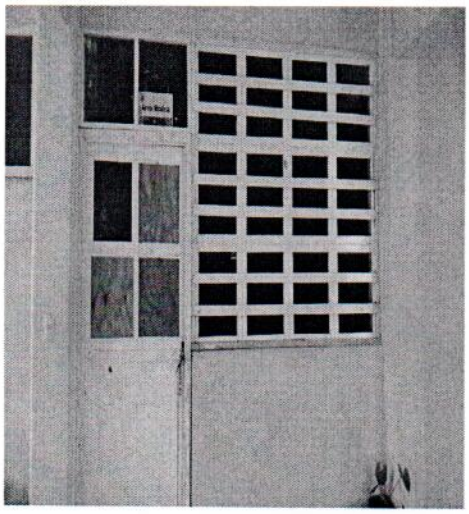

AREA DE ADMINISTRACION

AREA DE COMEDOR

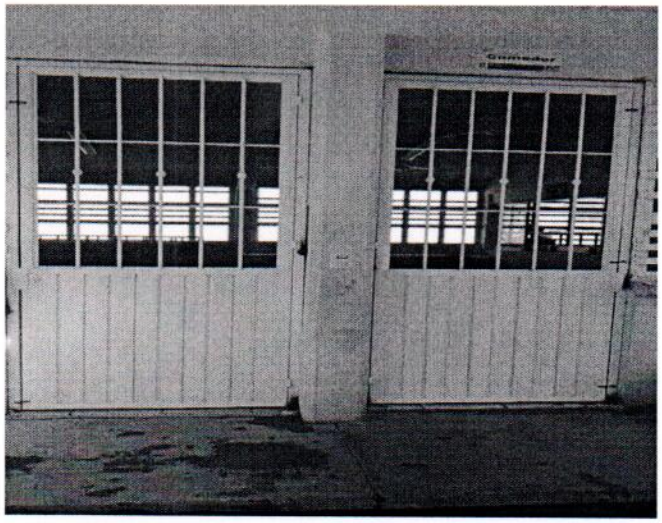

DORMITORIO 1

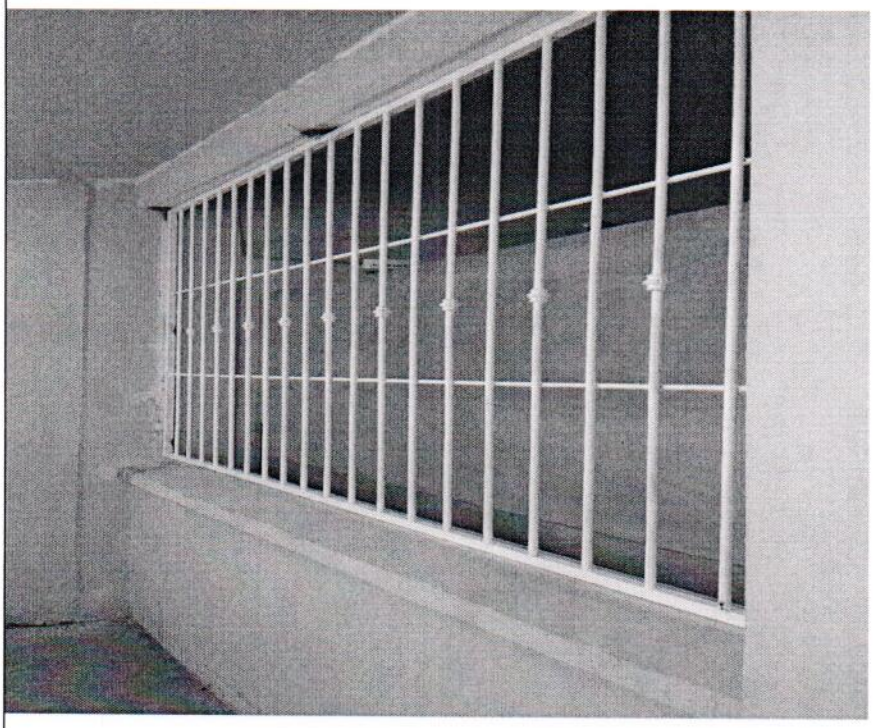

DORMITORIO 2

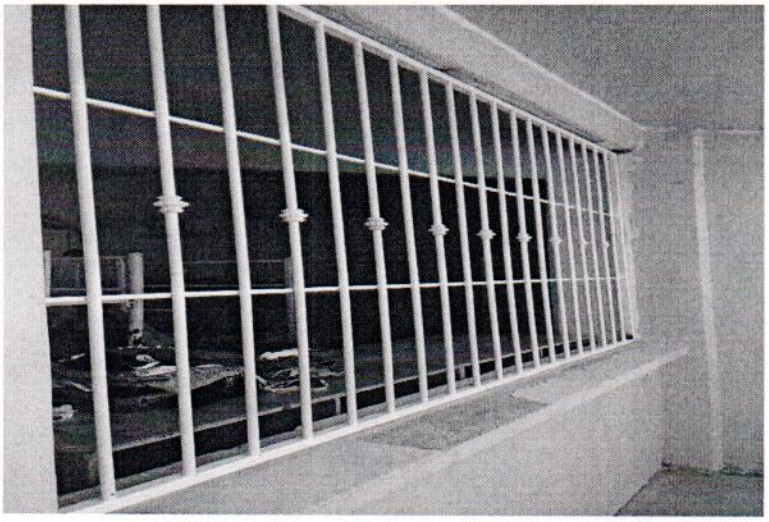

DORMITORIO 3

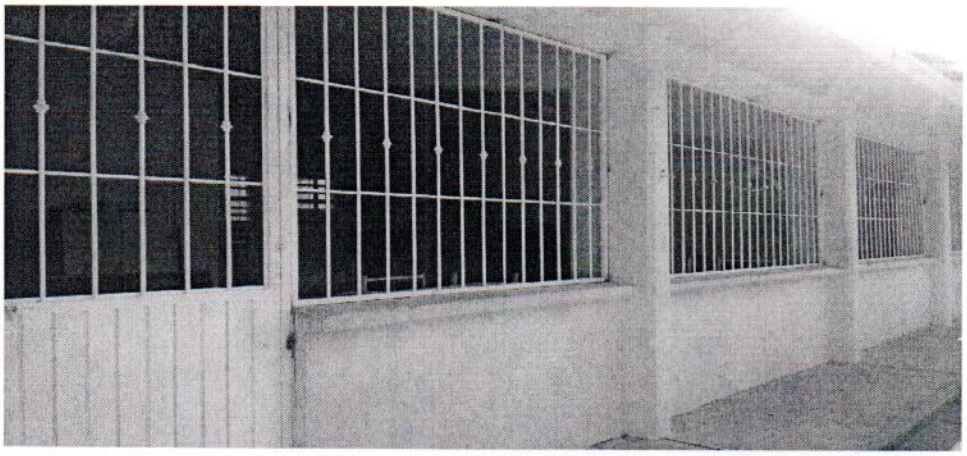

DORMITORIO 4

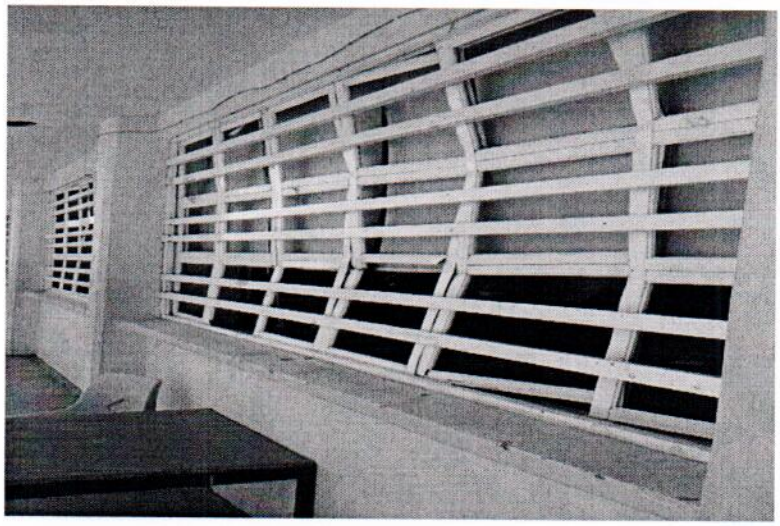

DORMITORIO 5

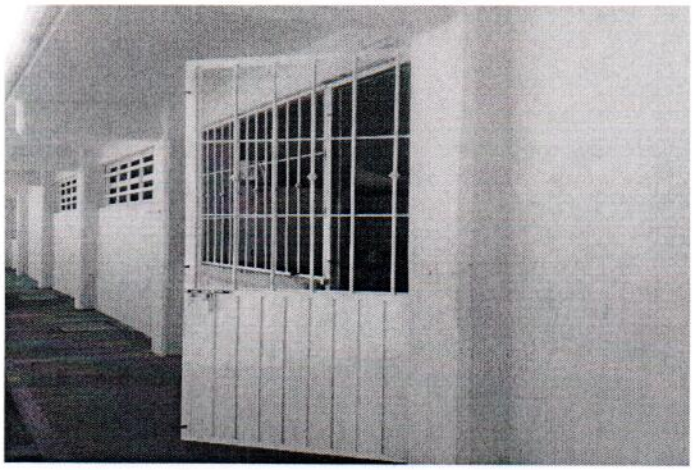

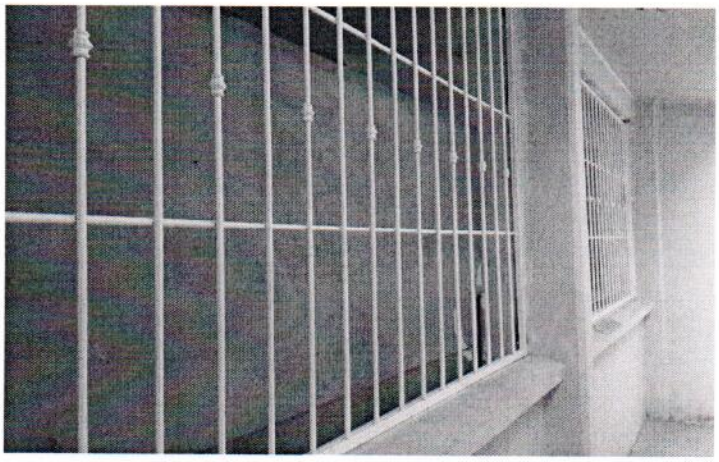

CENTRO DE COMPUTO

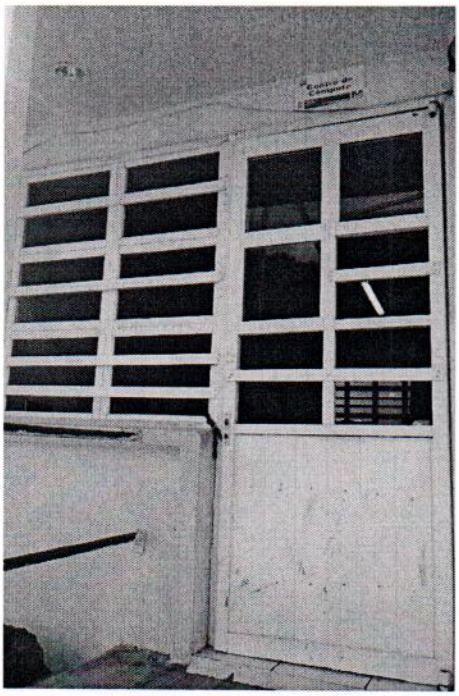

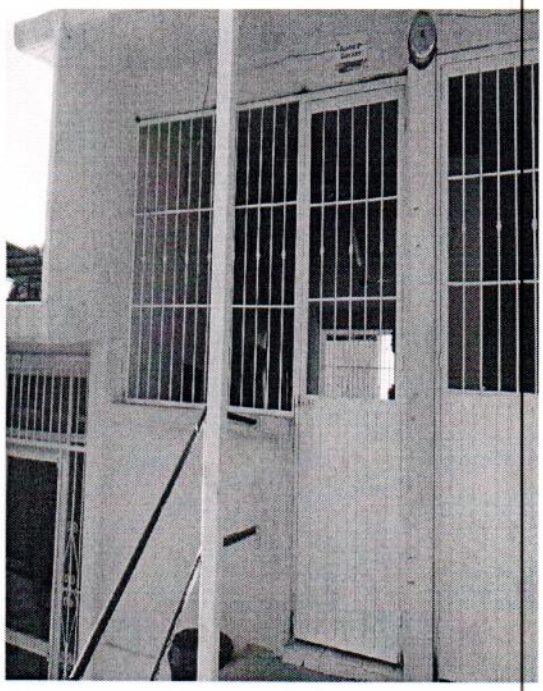

EQUIPO

SONY
BRAVIA
Feel the Beat
STEREN

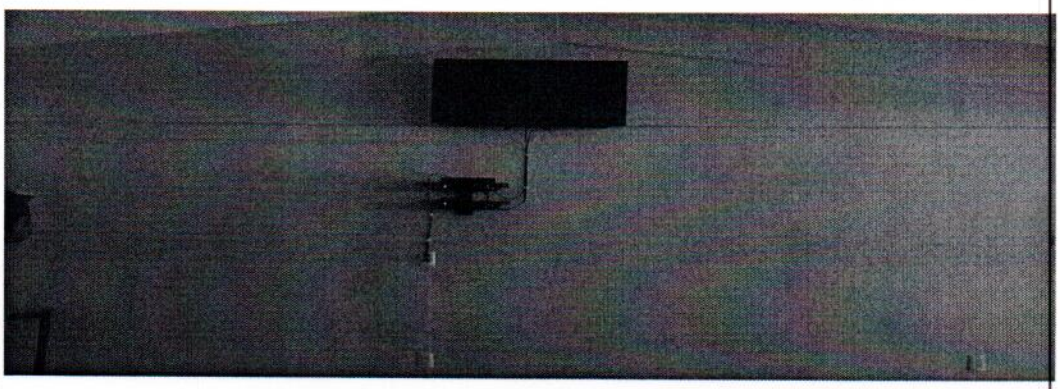

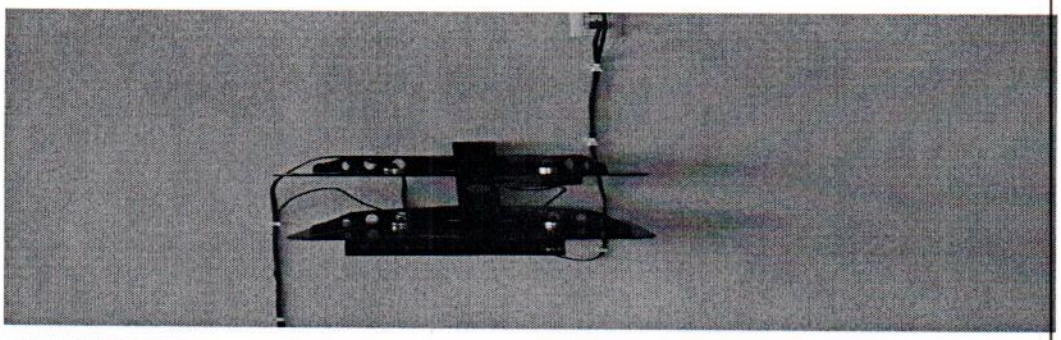

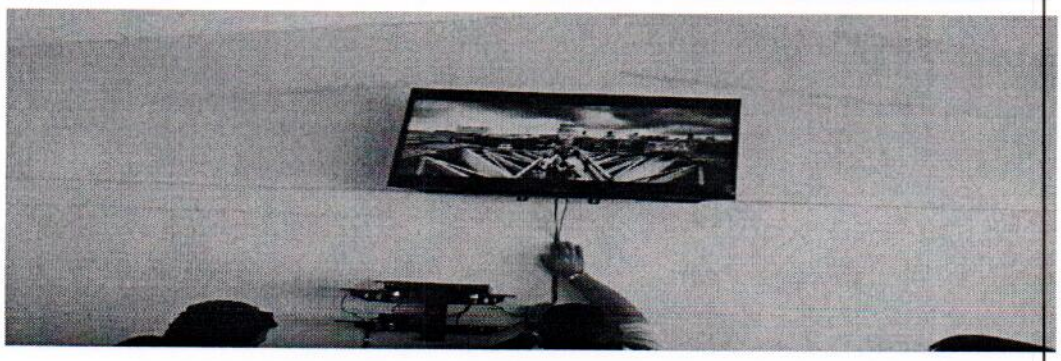

CASA HOGAR GERTRUDIS BOCANEGRA

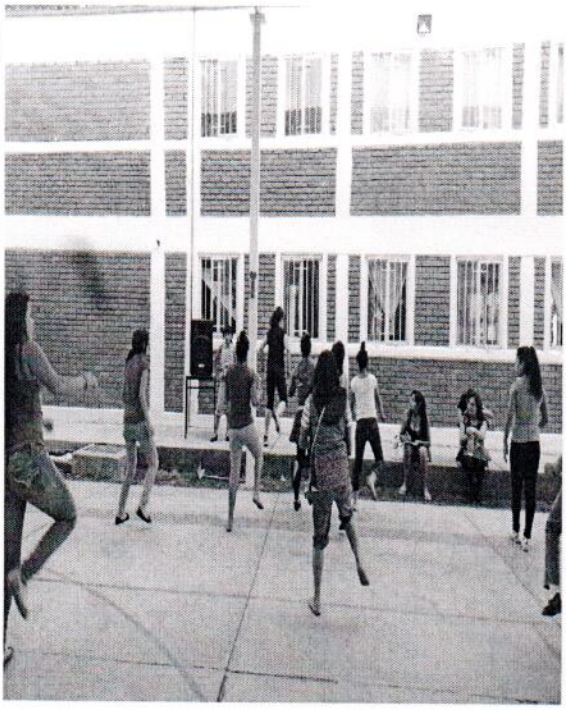

Acta de Entrega Recepción de obras o equipo a municipios y/o beneficiarios. Se adjunta carpeta por separado.

SRA. ROCIO BEAMONTE ROMERO

DIRECTORA GENERAL DEL SISTEMA DIF MICHOACAN